



บันทึกข้อความ

ส่วนราชการ กองคลัง องค์การบริหารส่วนตำบลปะอ่าว

ที่ อบ ๙๒๓๐๒

วันที่ ๒๙ เมษายน ๒๕๖๔

เรื่อง รายงานผลการดำเนินงานตามแผนการใช้จ่ายงบประมาณ ประจำปีงบประมาณ พ.ศ. ๒๕๖๔
ในรอบ ๖ เดือน (เดือนตุลาคม ๒๕๖๓ - ถึงเดือนมีนาคม ๒๕๖๔)

เรียน นายองค์การบริหารส่วนตำบลปะอ่าว

เรื่องเดิม

ตามที่องค์การบริหารส่วนตำบลปะอ่าว ได้ประกาศใช้ข้อบัญญัติงบประมาณรายจ่าย
ประจำปีงบประมาณ พ.ศ. ๒๕๖๔ ไปแล้ว เมื่อวันที่ ๓๐ กันยายน ๒๕๖๓ และได้จัดแผนการใช้จ่ายเงิน
แล้วนั้น

ข้อเท็จจริง

บัดนี้ ได้สิ้นสุดระยะเวลาดำเนินงานตามแผนการใช้จ่ายงบประมาณ ประจำปีงบประมาณ
พ.ศ. ๒๕๖๔ ในรอบ ๖ เดือน (ระหว่างเดือนตุลาคม ๒๕๖๓ - เมษายน ๒๕๖๔) จึงขอรายงานผล
การดำเนินงานตามแผนการใช้จ่ายงบประมาณ ประจำปีงบประมาณ พ.ศ. ๒๕๖๔ ระหว่างเดือนตุลาคม ถึง
เดือน มีนาคม ๒๕๖๔ ดังนี้

| ลำดับที่ | ประเภทรายจ่าย | แผนใช้จ่ายเงิน | ผลการเบิกจ่าย | คิดเป็นร้อยละ |
|----------|---------------------------|----------------|---------------|---------------|
| 1 | รายจ่ายงบกลาง | 5,621,499.00 | 5,464,017.00 | 97.20 |
| 2 | เงินเดือน(ฝ่ายการเมือง) | 1,078,540.00 | 853,560.00 | 79.14 |
| 3 | เงินเดือน (ฝ่ายประจำ) | 3,659,988.00 | 3,355,758.67 | 91.69 |
| 4 | ค่าตอบแทน | 178,900.00 | 106,500.00 | 59.53 |
| 5 | ค่าใช้สอย | 1,328,500.00 | 734,637.20 | 55.30 |
| 6 | ค่าวัสดุ | 1,036,450.00 | 652,425.23 | 62.95 |
| 7 | ค่าสาธารณูปโภค | 375,000.00 | 358,609.87 | 95.63 |
| 8 | ค่าครุภัณฑ์ | 0.00 | 0.00 | 0.00 |
| 9 | ค่าที่ดินและสิ่งปลูกสร้าง | 0.00 | 0.00 | 0.00 |
| 10 | รายจ่ายอื่น | 5,000.00 | 0.00 | 0.00 |
| 11 | เงินอุดหนุน | 94,000.00 | 637,480.00 | - |
| | รวม | 13,377,877.00 | 12,162,987.97 | 90.92 |

ข้อเสนอแนะ

จากรายละเอียดการเบิกจ่ายงบประมาณรายจ่าย ประจำปีงบประมาณ พ.ศ. ๒๕๖๔ ในรอบ ๖ เดือน (ระหว่างเดือนตุลาคม ๒๕๖๓ - มีนาคม ๒๕๖๔) ในหมวดค่าครุภัณฑ์ ค่าที่ดินและสิ่งก่อสร้าง หมวดเงินอุดหนุน ไม่มีการแผนการใช้จ่ายเงิน ซึ่งเกิดขึ้น ๒ เดือนสุดท้ายก่อนสิ้นปีงบประมาณ ประกอบกับงบประมาณที่ได้รับจัดสรรล่าช้า ทำให้การติดตามการใช้จ่ายงบประมาณล่าช้า

จึงขอเสนอแนะให้ในปีงบประมาณต่อไป ส่วนราชการที่เกี่ยวข้องเกี่ยวกับการใช้จ่ายงบประมาณขององค์การบริหารส่วนตำบลปะอาว ควรปฏิบัติตามแผนดำเนินงาน แผนการใช้จ่ายงบประมาณ แผนการจัดซื้อจัดจ้าง รวมถึงการใช้จ่ายงบประมาณตามข้อบัญญัติงบประมาณรายจ่ายประจำปี ให้อยู่ในห้วงเวลาที่กำหนด

ข้อพิจารณา

๑. เห็นควรประชาสัมพันธ์ให้ประชาชนในพื้นที่ได้รับทราบผลการดำเนินงาน ใน Website ขององค์การบริหารส่วนตำบลปะอาว ตามรายละเอียดที่แนบ

๒. เห็นควรกำชับเจ้าหน้าที่ในการดำเนินงานในรอบถัดไปควรปฏิบัติตามแผนดำเนินงาน แผนการใช้จ่ายงบประมาณ แผนการจัดซื้อจัดจ้าง รวมถึงการใช้จ่ายงบประมาณตามข้อบัญญัติงบประมาณรายจ่ายประจำปีให้อยู่ในห้วงเวลาที่กำหนด

จึงเรียนมาเพื่อโปรดพิจารณาอนุมัติ

(นางสาวสุกัลยา สันโตด)

นักวิชาการเงินและบัญชีปฏิบัติการ

ความเห็น.....

เห็นควรพิจารณา

(นางกรรณิการ์ สรรเสริญ)

ผู้อำนวยการกองคลัง

ความเห็น.....

เห็นควรพิจารณา / และเห็นควรพิจารณาใน ๒ เดือนสุดท้าย ๒ เดือนสุดท้าย ๒ เดือนสุดท้าย

สร้อย

(นางสาวศรีสมร พลธรรม)

ปลัดองค์การบริหารส่วนตำบลปะอาว

ความเห็น.....

เห็นควรพิจารณา

(นายสมเนตร แวคุ้ม)

นายกองค์การบริหารส่วนตำบลปะอาว

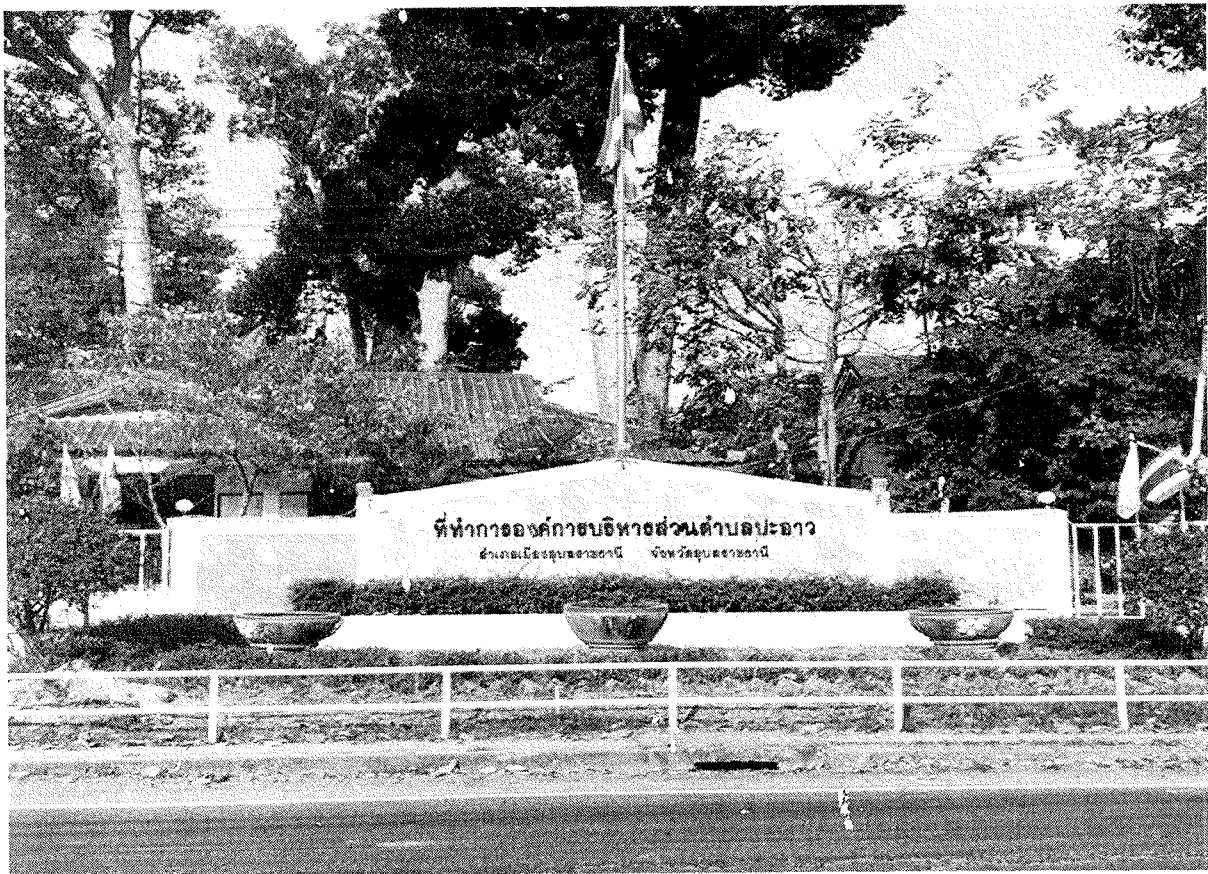

รายงานการกำกับติดตามการใช้จ่ายงบประมาณประจำปี 2564

ตามแผนการใช้จ่ายเงินงบประมาณประจำปี 2564

รอบ 6 เดือนแรกของปี พ.ศ. 2564 (ตุลาคม 2563 – มีนาคม 2564)

รายงานการกำกับติดตามการใช้จ่ายงบประมาณประจำปี 2564

ตามแผนการใช้จ่ายเงินงบประมาณประจำปี 2564

รอบ 6 เดือนแรกของปี พ.ศ. 2564 (ตุลาคม 2563 – มีนาคม 2564)

องค์การบริหารส่วนตำบลปะอาว ได้มีการจัดทำแผนการใช้จ่ายเงินงบประมาณประจำปี 2564 โดยมีรายละเอียดดังนี้

| ลำดับ ที่ | ประเภทรายจ่าย | ประมาณการค่าใช้จ่ายตามแผนการใช้จ่ายเงิน | | | | | | รวม |
|--------------|---------------------------|---|---------------------|---------------------|---------------------|---------------------|---------------------|----------------------|
| | | ตุลาคม 2563 | พฤศจิกายน 2563 | ธันวาคม 2563 | มกราคม 2564 | กุมภาพันธ์ 2564 | มีนาคม 2564 | |
| 1 | รายจ่ายบกลาง | 1,147,387.00 | 970,904.00 | 970,908.00 | 847,300.00 | 842,500.00 | 842,500.00 | 5,621,499.00 |
| 2 | เงินเดือน(ฝ่ายการเมือง) | 199,840.00 | 225,960.00 | 225,960.00 | 142,260.00 | 142,260.00 | 142,260.00 | 1,078,540.00 |
| 3 | เงินเดือน (ฝ่ายประจำ) | 549,954.00 | 582,669.00 | 564,670.00 | 650,565.00 | 656,065.00 | 656,065.00 | 3,659,988.00 |
| 4 | ค่าตอบแทน | 25,950.00 | 25,950.00 | 37,550.00 | 25,950.00 | 25,950.00 | 37,550.00 | 178,900.00 |
| 5 | ค่าใช้สอย | 115,166.00 | 232,667.00 | 403,167.00 | 72,600.00 | 159,200.00 | 345,700.00 | 1,328,500.00 |
| 6 | ค่าวัสดุ | 89,175.00 | 94,175.00 | 130,675.00 | 250,975.00 | 213,475.00 | 257,975.00 | 1,036,450.00 |
| 7 | ค่าสาธารณูปโภค | 75,000.00 | 75,000.00 | 75,000.00 | 50,000.00 | 50,000.00 | 50,000.00 | 375,000.00 |
| 8 | ค่าครุภัณฑ์ | 0.00 | 0.00 | 0.00 | 0.00 | 0.00 | 0.00 | 0.00 |
| 9 | ค่าที่ดินและสิ่งปลูกสร้าง | 0.00 | 0.00 | 0.00 | 0.00 | 0.00 | 0.00 | 0.00 |
| 10 | รายจ่ายอื่น | 1,666.00 | 1,666.00 | 1,668.00 | 0.00 | 0.00 | 0.00 | 5,000.00 |
| 11 | เงินอุดหนุน | 0.00 | 69,000.00 | 0.00 | 25,000.00 | 0.00 | 0.00 | 94,000.00 |
| | รวม | 2,010,583.00 | 1,848,720.00 | 2,016,745.00 | 2,064,650.00 | 2,089,450.00 | 2,332,050.00 | 13,377,877.00 |

ในเดือนตุลาคม 2563 – มีนาคม 2564 องค์การบริหารส่วนตำบลปะอาว มีผลการดำเนินงานตามแผนการใช้จ่ายเงิน และงบประมาณรายจ่ายประจำปี พ.ศ. 2564 จำแนกตามประเภทรายจ่าย โดยมีผลดำเนินงานและการใช้จ่ายงบประมาณตามแผนใช้จ่ายรอบ 6 เดือนแรก ดังนี้

| ลำดับ ที่ | ประเภทรายจ่าย | ผลการเบิกจ่ายเงิน | | | | | | รวม |
|--------------|---------------------------|---------------------|---------------------|---------------------|---------------------|---------------------|---------------------|----------------------|
| | | ตุลาคม 2563 | พฤศจิกายน 2563 | ธันวาคม 2563 | มกราคม 2564 | กุมภาพันธ์ 2564 | มีนาคม 2564 | |
| 1 | รายจ่ายบกลาง | 837,800.00 | 851,666.00 | 1,215,440.00 | 849,798.00 | 857,016.00 | 852,297.00 | 5,464,017.00 |
| 2 | เงินเดือน(ฝ่ายการเมือง) | 142,260.00 | 142,260.00 | 142,260.00 | 142,260.00 | 142,260.00 | 142,260.00 | 853,560.00 |
| 3 | เงินเดือน (ฝ่ายประจำ) | 427,707.41 | 617,168.33 | 551,211.60 | 570,457.40 | 590,448.93 | 598,765.00 | 3,355,758.67 |
| 4 | ค่าตอบแทน | 10,000.00 | 15,000.00 | 22,800.00 | 27,500.00 | 15,000.00 | 16,200.00 | 106,500.00 |
| 5 | ค่าใช้สอย | 181,328.00 | 115,395.00 | 162,567.00 | 116,896.00 | 76,494.00 | 81,957.20 | 734,637.20 |
| 6 | ค่าวัสดุ | 0.00 | 196,414.69 | 60,427.85 | 86,571.82 | 71,090.49 | 237,920.38 | 652,425.23 |
| 7 | ค่าสาธารณูปโภค | 51,122.54 | 49,407.06 | 3,407.30 | 108,338.27 | 67,695.36 | 78,639.34 | 358,609.87 |
| 8 | ค่าครุภัณฑ์ | 0.00 | 0.00 | 0.00 | 0.00 | 0.00 | 0.00 | 0.00 |
| 9 | ค่าที่ดินและสิ่งปลูกสร้าง | 0.00 | 0.00 | 0.00 | 0.00 | 0.00 | 0.00 | 0.00 |
| 10 | รายจ่ายอื่น | 0.00 | 0.00 | 0.00 | 0.00 | 0.00 | 0.00 | 0.00 |
| 11 | เงินอุดหนุน | 0.00 | 0.00 | 612,480.00 | 25,000.00 | 0.00 | 0.00 | 637,480.00 |
| | รวม | 1,650,217.95 | 1,987,311.08 | 2,770,593.75 | 1,926,821.49 | 1,820,004.78 | 2,008,038.92 | 12,162,987.97 |

สรุปภาพรวมผลการดำเนินงานตามแผนการใช้จ่ายเป็นข้อมูลในระยะเวลา 6 เดือนแรก
 ของปี พ.ศ.2564 เดือนตุลาคม 2563 – มีนาคม 2564 สามารถสรุปเป็นตารางดังนี้

| ลำดับที่ | ประเภทรายจ่าย | แผนใช้จ่ายเงิน | ผลการเบิกจ่าย | คิดเป็นร้อยละ |
|----------|---------------------------|----------------|---------------|---------------|
| 1 | รายจ่ายงบกลาง | 5,621,499.00 | 5,464,017.00 | 97.20 |
| 2 | เงินเดือน(ฝ่ายการเมือง) | 1,078,540.00 | 853,560.00 | 79.14 |
| 3 | เงินเดือน (ฝ่ายประจำ) | 3,659,988.00 | 3,355,758.67 | 91.69 |
| 4 | ค่าตอบแทน | 178,900.00 | 106,500.00 | 59.53 |
| 5 | ค่าใช้สอย | 1,328,500.00 | 734,637.20 | 55.30 |
| 6 | ค่าวัสดุ | 1,036,450.00 | 652,425.23 | 62.95 |
| 7 | ค่าสาธารณูปโภค | 375,000.00 | 358,609.87 | 95.63 |
| 8 | ค่าครุภัณฑ์ | 0.00 | 0.00 | 0.00 |
| 9 | ค่าที่ดินและสิ่งปลูกสร้าง | 0.00 | 0.00 | 0.00 |
| 10 | รายจ่ายอื่น | 5,000.00 | 0.00 | 0.00 |
| 11 | เงินอุดหนุน | 94,000.00 | 637,480.00 | - |
| รวม | | 13,377,877.00 | 12,162,937.97 | 90.92 |

แผนภูมิแสดงการเปรียบเทียบแผนการใช้จ่ายเงินและ
 ผลการเบิกจ่ายเงิน งบประมาณประจำปี รอบ 6 เดือน

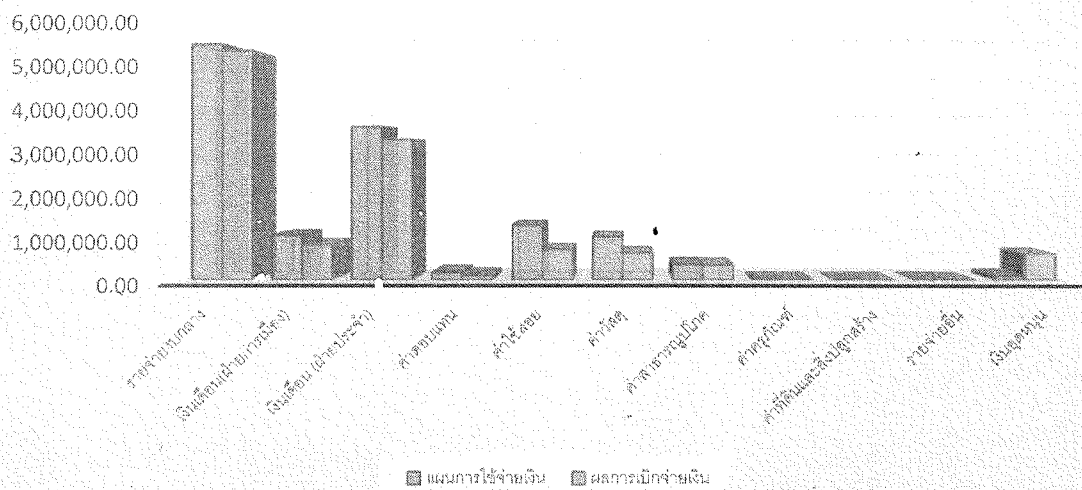

ผลการดำเนินงานตามแผนการใช้จ่ายเงินงบประมาณประจำปี เป็นข้อมูลในระยะเวลา 6 เดือนแรกของปี พ.ศ. 2564 ซึ่งมีแผนการใช้จ่ายเงินไว้ จำนวน 12,361,198.00 และมีการเบิกจ่ายเป็นเงิน 12,162,937.97 คิดเป็นร้อยละ 98.40 หากแยกประเภทรายจ่าย จำนวน 11 รายการ มีเบิกจ่ายเป็นไปตามแผน 5 ประเภท ไม่เป็นไปตามแผนที่ไว้จำนวน 4 ประเภท คือ ค่าตอบแทน ทำแผนใช้จ่ายเงิน จำนวน 178,900.00 เบิกจ่ายจริง 106,500.00 คิดเป็นร้อยละ 59.53 ค่าใช้สอย ทำแผนใช้จ่าย 1,328,500.00 เบิกจ่ายจริง 734,637.20 คิดเป็นร้อยละ 55.30 เบิกจ่ายน้อยกว่าแผนที่วางไว้ รายจ่ายอื่น ทำแผนใช้จ่ายเงิน 5,000.00 บาท ไม่มีการเบิกจ่ายเงินที่ได้วางแผนไว้ และเงินอุดหนุน ทำแผนใช้จ่ายเงิน 94,000.00 เบิกจ่ายจริง 637,480.00 เบิกจ่ายเกินกว่าแผนที่วางไว้

ปัญหา อุปสรรค และข้อเสนอแนะจากการดำเนินงาน

ในต้นปี 2564 เกิดสถานการณ์การแพร่ระบาดของเชื้อโรคไวรัสโคโรนา 2019 ระลอกใหม่อย่างต่อเนื่องเป็นวงกว้าง จึงส่งผลกระทบต่องบประมาณที่ได้จัดสรรล่าช้า และมีการชะลอการดำเนินงานออกไป จึงไม่สามารถดำเนินงานตามแผนได้

จึงขอเสนอแนะให้ในปีงบประมาณต่อไป ส่วนราชการที่เกี่ยวข้องเกี่ยวกับการใช้จ่ายงบประมาณขององค์การบริหารส่วนตำบลปะอาว ควรปฏิบัติตามแผนดำเนินงาน แผนการใช้จ่ายงบประมาณ แผนการจัดซื้อจัดจ้าง รวมถึงการใช้จ่ายงบประมาณตามข้อบัญญัติงบประมาณรายจ่ายประจำปี ให้อยู่ในห้วงเวลาที่กำหนดทั้งนี้หน่วยงานผู้รับผิดชอบการดำเนินโครงการควรเร่งกำกับติดตาม และบริหารโครงการให้เป็นไปตามแผนด้วย

กองคลัง

องค์การบริหารส่วนตำบลปะอาว

ภาคผนวก

รายงานผลการดำเนินงานตามแผนการใช้จ่ายงบประมาณ ประจำปีงบประมาณ พ.ศ.2564
 ประจำเดือนตุลาคม 2563 - มีนาคม 2564 ระยะเวลา 6 เดือนแรก ปีงบประมาณ พ.ศ.2564
 องค์การบริหารส่วนตำบลบ่อปลา

อำเภอเมืองอุบลราชธานี จังหวัดอุบลราชธานี

| งาน | หมวดรายจ่าย | ประเภทรายจ่าย | โครงการ | รหัสงบประมาณ (ใช้ระบบ e-GP) | งบประมาณอนุมัติ (บาท) | โอนเพิ่ม (บาท) | โอนลด (บาท) | ผูกพัน (บาท) | เบิกจ่าย (บาท) | งบประมาณคงเหลือ (บาท) |
|-----------------|-----------------------|---|--|-----------------------------|-----------------------|----------------|-------------|--------------|---------------------|-----------------------|
| งานบริการทั่วไป | เงินเดือน (ฝ่าย) | เงินเดือนนายก/รองนายก | | 9964011121010001 | 514,080.00 | 0.00 | 0.00 | 0.00 | 257,040.00 | 257,040.00 |
| งานบริการทั่วไป | เงินเดือน (ฝ่าย) | เงินเดือนตอบแทนประจำตำแหน่งนายก/รองนายก | | 9964011121020001 | 42,120.00 | 0.00 | 0.00 | 0.00 | 21,060.00 | 21,060.00 |
| งานบริการทั่วไป | เงินเดือน (ฝ่าย) | เงินเดือนตอบแทนพิเศษนายก/รองนายก | | 9964011121030001 | 42,120.00 | 0.00 | 0.00 | 0.00 | 21,060.00 | 21,060.00 |
| งานบริการทั่วไป | เงินเดือน (ฝ่าย) | เงินเดือนตอบแทนเลขานุการ/ที่ปรึกษานายกเทศมนตรี | | 9964011121040001 | 86,400.00 | 0.00 | 0.00 | 0.00 | 43,200.00 | 43,200.00 |
| | การเมือง | นายกองค์การบริหารส่วนตำบล | | | | | | | | |
| งานบริการทั่วไป | เงินเดือน (ฝ่าย) | เงินเดือนตอบแทนสมาชิกสภาองค์การบริหารส่วนท้องถิ่น | | 9964011121060001 | 1,454,400.00 | 0.00 | 0.00 | 0.00 | 511,200.00 | 943,200.00 |
| | | | รวมหมวดเงินเดือน (ฝ่ายการเมือง) | | 2,139,120.00 | 0.00 | 0.00 | 0.00 | 853,560.00 | 1,285,560.00 |
| งานบริการทั่วไป | เงินเดือน (ฝ่ายประจำ) | เงินเดือนพนักงาน | | 9964011122010001 | 1,807,160.00 | 0.00 | 0.00 | 0.00 | 1,081,487.04 | 725,672.96 |
| งานบริการทั่วไป | เงินเดือน (ฝ่ายประจำ) | เงินเพิ่มต่าง ๆ ของพนักงาน | | 9964011122020001 | 84,900.00 | 0.00 | 0.00 | 0.00 | 42,000.00 | 42,000.00 |
| งานบริการทั่วไป | เงินเดือน (ฝ่ายประจำ) | เงินประจำตำแหน่ง | | 9964011122030001 | 210,000.00 | 0.00 | 0.00 | 0.00 | 62,548.39 | 147,451.61 |
| งานบริการทั่วไป | เงินเดือน (ฝ่ายประจำ) | ค่าตอบแทนพนักงานจ้าง | | 9964011122070001 | 600,000.00 | 0.00 | 0.00 | 0.00 | 159,672.80 | 440,327.20 |
| งานบริการทั่วไป | เงินเดือน (ฝ่ายประจำ) | เงินเพิ่มต่าง ๆ ของพนักงานจ้าง | | 9964011122080001 | 72,000.00 | 0.00 | 0.00 | 0.00 | 19,099.47 | 52,900.53 |
| | | | รวมหมวดเงินเดือน (ฝ่ายประจำ) | | 2,773,160.00 | 0.00 | 0.00 | 0.00 | 1,364,807.70 | 1,408,352.30 |
| งานบริการทั่วไป | ค่าตอบแทน | ค่าตอบแทนผู้ปฏิบัติงานราชการอื่นเป็นประโยชน์แก่ | | 9964011131010001 | 230,000.00 | 0.00 | 0.00 | 0.00 | 1,200.00 | 228,800.00 |
| งานบริการทั่วไป | ค่าตอบแทน | ค่าตอบแทนการปฏิบัติงานนอกเวลาราชการ | | 9964011131030001 | 10,000.00 | 0.00 | 0.00 | 0.00 | 0.00 | 10,000.00 |
| งานบริการทั่วไป | ค่าตอบแทน | ค่าจ้างบ้าน | | 9964011131040001 | 100,800.00 | 0.00 | 0.00 | 0.00 | 66,400.00 | 34,400.00 |
| งานบริการทั่วไป | ค่าตอบแทน | เงินช่วยเหลือการศึกษาบุตร | | 9964011131050001 | 90,000.00 | 0.00 | 0.00 | 0.00 | 7,800.00 | 82,200.00 |
| งานบริการทั่วไป | ค่าตอบแทน | เงินช่วยเหลือค่ารักษาพยาบาล | | 9964011131060001 | 10,000.00 | 0.00 | 0.00 | 0.00 | 0.00 | 10,000.00 |
| | | | รวมหมวดค่าตอบแทน | | 440,800.00 | 0.00 | 0.00 | 0.00 | 75,400.00 | 365,400.00 |
| งานบริการทั่วไป | ค่าใช้จ่าย | รายจ่ายเพื่อได้มาซึ่งบริการ | เพื่อจ่ายเป็นค่าถ่ายเอกสาร ค่าเย็บหนังสือ หรือเข้าปากหนังสือ ค่าเช่าทรัพย์สิน (ยกเว้น ค่าเช่าบ้าน) | 9964011132010001 | 100,000.00 | 196,000.00 | 0.00 | 0.00 | 22,001.00 | 273,999.00 |
| งานบริการทั่วไป | ค่าใช้จ่าย | รายจ่ายเพื่อให้ได้มาซึ่งบริการ | เลือกตั้งผู้รับราชการท้องถิ่นและสมาชิกสภาท้องถิ่น (กรณีพิเศษ) | 9964011132010002 | 500,000.00 | 0.00 | 500,000.00 | 0.00 | 0.00 | 0.00 |
| งานบริการทั่วไป | ค่าใช้จ่าย | รายจ่ายเกี่ยวกับการรับรองและพิธีการ | ค่าใช้จ่ายในการเดินทางไปราชการในราชอาณาจักรและนอกราชอาณาจักร | 9964011132020001 | 180,000.00 | 0.00 | 0.00 | 0.00 | 33,865.00 | 146,135.00 |
| งานบริการทั่วไป | ค่าใช้จ่าย | รายจ่ายเกี่ยวเนื่องกับการปฏิบัติงานราชการที่ไม่เข้าลักษณะรายจ่ายหมวดอื่นๆ | ค่าพงมาลา ขอดอกเบี้ยและพวงมาลา | 9964011132030001 | 150,000.00 | 0.00 | 0.00 | 4,200.00 | 3,900.00 | 141,900.00 |
| งานบริการทั่วไป | ค่าใช้จ่าย | รายจ่ายเกี่ยวเนื่องกับการปฏิบัติงานราชการที่ไม่เข้าลักษณะรายจ่ายหมวดอื่นๆ | | 9964011132030002 | 20,000.00 | 0.00 | 0.00 | 0.00 | 0.00 | 20,000.00 |
| งานบริการทั่วไป | ค่าใช้จ่าย | รายจ่ายเกี่ยวเนื่องกับการปฏิบัติงานราชการที่ไม่เข้าลักษณะรายจ่ายหมวดอื่นๆ | โครงการฝึกอบรมเพิ่มประสิทธิภาพการบริหารงานและศึกษาดูงานนอกสถานที่ | 9964011132030005 | 50,000.00 | 0.00 | 0.00 | 0.00 | 0.00 | 50,000.00 |

| งาน | หมวดรายจ่าย | ประเภทรายจ่าย | โครงการ | รหัสงบประมาณ (เชื่อมโยงระบบ e-GP) | งบประมาณอนุมัติ (บาท) | โอนเพิ่ม (บาท) | โอนลด (บาท) | ผูกพัน (บาท) | เบิกจ่าย (บาท) | งบประมาณคงเหลือ (บาท) |
|------------------|-----------------------|--|---|-----------------------------------|-----------------------|----------------|-------------|--------------|----------------|-----------------------|
| งานบริหารทั่วไป | ค่าใช้จ่าย | รายจ่ายเกี่ยวกับค่าบริการปฏิบัติงานราชการที่ไม่เข้าลักษณะรายจ่ายหมวดอื่น ๆ | โครงการฝึกอบรมให้ความรู้การท 5 ส. | 9964011132030003 | 10,000.00 | 0.00 | 0.00 | 0.00 | 0.00 | 10,000.00 |
| งานบริหารทั่วไป | ค่าใช้จ่าย | รายจ่ายเกี่ยวเนื่องกับการปฏิบัติงานราชการที่ไม่เข้าลักษณะรายจ่ายหมวดอื่น ๆ | โครงการรัฐพิธี และพระราชพิธีต่าง ๆ | 9964011132030004 | 30,000.00 | 0.00 | 0.00 | 0.00 | 0.00 | 30,000.00 |
| งานบริหารทั่วไป | ค่าใช้จ่าย | รายจ่ายเกี่ยวเนื่องกับการปฏิบัติงานราชการที่ไม่เข้าลักษณะรายจ่ายหมวดอื่น ๆ | โครงการเลือกตั้งผู้บริหารท้องถิ่นและสมาชิกสภาท้องถิ่น (กรณีพิเศษ) | 9964011132030006 | 0.00 | 500,000.00 | 0.00 | 0.00 | 0.00 | 500,000.00 |
| งานบริหารทั่วไป | ค่าใช้จ่าย | ค่าบำรุงรักษาและซ่อมแซม | | 9964011132040001 | 80,000.00 | 0.00 | 0.00 | 0.00 | 0.00 | 80,000.00 |
| งานบริหารทั่วไป | ค่าวัสดุ | วัสดุสำนักงาน | รวมหมวดค่าใช้สอย | | 1,120,000.00 | 696,000.00 | 500,000.00 | 4,200.00 | 139,516.20 | 1,172,283.80 |
| งานบริหารทั่วไป | ค่าวัสดุ | วัสดุงานบ้านงานครัว | | 9964011133010001 | 50,000.00 | 0.00 | 0.00 | 0.00 | 45,614.00 | 4,386.00 |
| งานบริหารทั่วไป | ค่าวัสดุ | วัสดุยานพาหนะและขนส่ง | | 9964011133030001 | 50,000.00 | 0.00 | 0.00 | 0.00 | 22,140.00 | 27,860.00 |
| งานบริหารทั่วไป | ค่าวัสดุ | วัสดุเชื้อเพลิงและหล่อลื่น | | 9964011133070001 | 10,000.00 | 0.00 | 0.00 | 0.00 | 0.00 | 10,000.00 |
| งานบริหารทั่วไป | ค่าวัสดุ | วัสดุการเกษตร | | 9964011133080001 | 95,000.00 | 0.00 | 0.00 | 0.00 | 25,870.07 | 69,129.93 |
| งานบริหารทั่วไป | ค่าวัสดุ | วัสดุโฆษณาและเผยแพร่ | | 9964011133100001 | 50,000.00 | 0.00 | 0.00 | 0.00 | 0.00 | 50,000.00 |
| งานบริหารทั่วไป | ค่าวัสดุ | วัสดุเครื่องแต่งกาย | | 9964011133110001 | 10,000.00 | 0.00 | 0.00 | 0.00 | 0.00 | 10,000.00 |
| งานบริหารทั่วไป | ค่าวัสดุ | วัสดุคอมพิวเตอร์ | | 9964011133120001 | 10,000.00 | 0.00 | 0.00 | 0.00 | 0.00 | 10,000.00 |
| งานบริหารทั่วไป | ค่าวัสดุ | วัสดุคอมพิวเตอร์ | | 9964011133140001 | 60,000.00 | 0.00 | 0.00 | 0.00 | 0.00 | 60,000.00 |
| งานบริหารทั่วไป | ค่าสาธารณูปโภค | ค่าไฟฟ้า | รวมหมวดค่าวัสดุ | | 335,000.00 | 0.00 | 0.00 | 0.00 | 56,030.00 | 3,970.00 |
| งานบริหารทั่วไป | ค่าสาธารณูปโภค | ค่าบริการโทรศัพท์ | | 9964011134010001 | 300,000.00 | 0.00 | 0.00 | 0.00 | 149,654.07 | 185,345.93 |
| งานบริหารทั่วไป | ค่าสาธารณูปโภค | ค่าบริการไปรษณีย์ | | 9964011134030001 | 15,000.00 | 0.00 | 0.00 | 0.00 | 93,423.88 | 206,576.12 |
| งานบริหารทั่วไป | ค่าสาธารณูปโภค | ค่าบริการสื่อสารและโทรคมนาคม | | 9964011134040001 | 10,000.00 | 0.00 | 0.00 | 0.00 | 1,938.84 | 13,061.16 |
| งานบริหารทั่วไป | รายจ่ายอื่น | รายจ่ายอื่น | รวมหมวดค่าสาธารณูปโภค | | 75,000.00 | 0.00 | 0.00 | 0.00 | 6,049.00 | 3,951.00 |
| งานบริหารทั่วไป | รายจ่ายอื่น | รายจ่ายอื่น | ค่าใช้จ่ายการดำเนินการประเมินความพึงพอใจการให้บริการของผู้รับบริการ | 9964011151030001 | 400,000.00 | 0.00 | 0.00 | 0.00 | 24,527.80 | 50,472.20 |
| งานบริหารทั่วไป | รายจ่ายอื่น | รายจ่ายอื่น | | | 20,000.00 | 0.00 | 0.00 | 0.00 | 0.00 | 20,000.00 |
| งานบริหารงานคลัง | เงินเดือน (ฝ่ายประจำ) | เงินเดือนพนักงาน | รวมงบบริหารทั่วไป | | 7,228,080.00 | 696,000.00 | 500,000.00 | 4,200.00 | 2,708,877.49 | 4,711,002.51 |
| งานบริหารงานคลัง | เงินเดือน (ฝ่ายประจำ) | เงินเดือนพนักงาน | | 9964011322010001 | 965,400.00 | 0.00 | 0.00 | 0.00 | 537,360.00 | 428,040.00 |
| งานบริหารงานคลัง | เงินเดือน (ฝ่ายประจำ) | เงินประจำตำแหน่ง | | 9964011322030001 | 42,000.00 | 0.00 | 0.00 | 0.00 | 21,000.00 | 21,000.00 |
| งานบริหารงานคลัง | เงินเดือน (ฝ่ายประจำ) | ค่าจ้างลูกจ้างประจำ | | 9964011322050001 | 280,000.00 | 0.00 | 0.00 | 0.00 | 118,320.00 | 161,680.00 |
| งานบริหารงานคลัง | เงินเดือน (ฝ่ายประจำ) | ค่าตอบแทนพนักงานจ้าง | | 9964011322070001 | 246,000.00 | 0.00 | 0.00 | 0.00 | 79,564.51 | 166,435.49 |
| งานบริหารงานคลัง | เงินเดือน (ฝ่ายประจำ) | เงินเพิ่มคง ของพนักงานจ้าง | | 9964011322080001 | 36,000.00 | 0.00 | 0.00 | 0.00 | 10,198.54 | 25,801.46 |
| | | | รวมหมวดเงินเดือน (ฝ่ายประจำ) | | 1,569,400.00 | 0.00 | 0.00 | 0.00 | 766,443.05 | 802,956.95 |

| งาน | หมวดรายจ่าย | ประเภทรายจ่าย | โครงการ | รหัสงบประมาณ (เชื่อมระบบ e-GP) | งบประมาณอนุมัติ (บาท) | โอนเพิ่ม (บาท) | โอนลด (บาท) | ผูกพัน (บาท) | เบิกจ่าย (บาท) | งบประมาณคงเหลือ (บาท) |
|------------------|-------------|--|--|--------------------------------|-----------------------|----------------|-------------|--------------|-------------------|-----------------------|
| งานบริหารงานคลัง | ค่าตอบแทน | ค่าตอบแทนผู้ปฏิบัติงานอื่นเป็นประโยชน์แก่องค์กรปกครองส่วนท้องถิ่น | | 9964011331010001 | 20,000.00 | 0.00 | 0.00 | 0.00 | 0.00 | 20,000.00 |
| งานบริหารงานคลัง | ค่าตอบแทน | ค่าตอบแทนการปฏิบัติงานนอกเวลาราชการ | | 9964011331030001 | 10,000.00 | 0.00 | 0.00 | 0.00 | 0.00 | 10,000.00 |
| งานบริหารงานคลัง | ค่าตอบแทน | ค่าเช่าบ้าน | | 9964011331040001 | 50,000.00 | 0.00 | 0.00 | 0.00 | 18,600.00 | 31,400.00 |
| งานบริหารงานคลัง | ค่าตอบแทน | เงินช่วยเหลือการศึกษาบุตร | | 9964011331050001 | 20,000.00 | 0.00 | 0.00 | 0.00 | 0.00 | 20,000.00 |
| งานบริหารงานคลัง | ค่าตอบแทน | เงินช่วยเหลือค่ารักษาพยาบาล | | 9964011331060001 | 5,000.00 | 0.00 | 0.00 | 0.00 | 0.00 | 5,000.00 |
| งานบริหารงานคลัง | ค่าใช้จ่าย | รายจ่ายเพื่อใช้ดำเนินงานบริการ | รวมหมวดค่าตอบแทน | | 105,000.00 | 0.00 | 0.00 | 0.00 | 18,600.00 | 86,400.00 |
| | | | ค่าถ่ายเอกสาร ค่าเขียนหนังสือ หรือเข้าปกหนังสือ ค่าเช่าทรัพย์สิน (ยกเว้นค่าเช่าบ้าน) ค่าโฆษณาและเผยแพร่ข่าวทางวิทยุกระจายเสียง โทรทัศน์ หรือสิ่งพิมพ์ต่าง ๆ) ค่าธรรมเนียมต่าง ๆ ค่าเบี้ยประกัน ค่าใช้จ่ายในการดำเนินงานตามค้ำที่พำนัก ค่าจ้างเหมาบริการ การบำรุงรักษาหรือซ่อมแซมระบบอุปกรณ์ ค่าติดตั้งโทรศัพท์ ค่าใช้จ่ายต่าง ๆ ในการติดตั้งโทรศัพท์ (ค่าใช้จ่ายต่าง ๆ ในการติดตั้งโทรศัพท์ ยกเว้น ค่าตู้สาขา ค่าเครื่องโทรศัพท์พกพาใน ภายนอก และเครื่องโทรศัพท์ภายใน) ค่าติดตั้งเครื่องรับสัญญาณต่าง ๆ และค่าจ้างเหมาบริการเบ็ดเตล็ดอื่น ๆ ที่เกี่ยวข้อง | | 10,000.00 | 0.00 | 0.00 | 0.00 | 0.00 | 10,000.00 |
| งานบริหารงานคลัง | ค่าใช้จ่าย | รายจ่ายเกี่ยวเนื่องกับการปฏิบัติงานที่ไม่เข้าลักษณะรายจ่ายหมวดอื่น ๆ | | 9964011332030003 | 80,000.00 | 0.00 | 0.00 | 0.00 | 40,200.00 | 39,800.00 |
| งานบริหารงานคลัง | ค่าใช้จ่าย | รายจ่ายเกี่ยวเนื่องกับการปฏิบัติงานที่ไม่เข้าลักษณะรายจ่ายหมวดอื่น ๆ | | 9964011332030001 | 30,000.00 | 0.00 | 0.00 | 0.00 | 0.00 | 30,000.00 |
| งานบริหารงานคลัง | ค่าใช้จ่าย | รายจ่ายเกี่ยวเนื่องกับการปฏิบัติงานที่ไม่เข้าลักษณะรายจ่ายหมวดอื่น ๆ | | 9964011332030002 | 30,000.00 | 0.00 | 0.00 | 0.00 | 0.00 | 30,000.00 |
| งานบริหารงานคลัง | ค่าใช้จ่าย | ค่าบำรุงรักษาและซ่อมแซม | | 9964011332040001 | 10,000.00 | 0.00 | 0.00 | 0.00 | 0.00 | 10,000.00 |
| งานบริหารงานคลัง | ค่าวัสดุ | วัสดุสำนักงาน | รวมหมวดค่าใช้จ่าย | | 160,000.00 | 0.00 | 0.00 | 0.00 | 0.00 | 10,000.00 |
| งานบริหารงานคลัง | ค่าวัสดุ | วัสดุเชื้อเพลิงและหล่อลื่น | | 9964011333010001 | 50,000.00 | 0.00 | 0.00 | 0.00 | 40,200.00 | 119,800.00 |
| งานบริหารงานคลัง | ค่าวัสดุ | วัสดุคอมพิวเตอร์ | | 9964011333080001 | 5,000.00 | 0.00 | 0.00 | 0.00 | 35,308.00 | 14,692.00 |
| งานบริหารงานคลัง | ค่าวัสดุ | วัสดุคอมพิวเตอร์ | | 9964011333140001 | 40,000.00 | 0.00 | 0.00 | 0.00 | 0.00 | 5,000.00 |
| | | | รวมหมวดค่าวัสดุ | | 95,000.00 | 0.00 | 0.00 | 0.00 | 38,590.00 | 1,410.00 |
| | | | รวมงานบริหารงานคลัง | | 1,929,400.00 | 0.00 | 0.00 | 0.00 | 75,898.00 | 21,102.00 |
| | | | | | | | | | 899,141.05 | 1,030,258.95 |

| งาน | หมวดรายจ่าย | ประเภทรายจ่าย | โครงการ | รหัสงบประมาณ (เชื่อมระบบ e-GP) | งบประมาณอนุมัติ (บาท) | โอนเพิ่ม (บาท) | โอนลด (บาท) | ผูกพัน (บาท) | เบิกจ่าย (บาท) | งบประมาณคงเหลือ (บาท) |
|--|-----------------------|---|--|--------------------------------|-----------------------|----------------|-------------|--------------|----------------|-----------------------|
| งานบริหารทั่วไป | ค่าใช้จ่าย | รายจ่ายเกี่ยวกับการปฏิบัติการปฏิบัติราชการที่ไม่เข้าลักษณะรายจ่ายหมวดอื่น ๆ | ค่าใช้จ่ายในการฝึกอบรมบุคลากรปฏิบัติการจิตอาสาภัยพิบัติประจำองค์กรปกครองส่วนท้องถิ่น | 9964012132030002 | 50,000.00 | 120,000.00 | 0.00 | 0.00 | 19,700.00 | 150,300.00 |
| งานบริหารทั่วไป | ค่าใช้จ่าย | รายจ่ายเกี่ยวเนื่องกับการปฏิบัติการปฏิบัติราชการที่ไม่เข้าลักษณะรายจ่ายหมวดอื่น ๆ | ค่าใช้จ่ายในโครงการสร้างความปลอดภัย และเสริมภูมิต้านทานภัยในชุมชน | 9964012132030001 | 30,000.00 | 0.00 | 0.00 | 0.00 | 0.00 | 30,000.00 |
| งานบริหารทั่วไป | ค่าใช้จ่าย | รายจ่ายเกี่ยวเนื่องกับการปฏิบัติการปฏิบัติราชการที่ไม่เข้าลักษณะรายจ่ายหมวดอื่น ๆ | โครงการตั้งจุดตรวจให้บริการแก่ประชาชน ในของเทศบาล สงกรานต์ / ปีใหม่ และวันสำคัญ | 9964012132030003 | 80,000.00 | 0.00 | 0.00 | 0.00 | 31,360.00 | 48,640.00 |
| | | | รวมหมวดค่าใช้จ่าย | | | | | | | |
| งานป้องกันภัยฝ่ายพลเรือนและระงับอัคคีภัย | ค่าใช้จ่าย | รายจ่ายเพื่อให้บริการ | รวมงานบริหารทั่วไปเกี่ยวกับการรักษาความสงบภายใน | | 160,000.00 | 120,000.00 | 0.00 | 0.00 | 51,060.00 | 228,940.00 |
| งานป้องกันภัยฝ่ายพลเรือนและระงับอัคคีภัย | ค่าใช้จ่าย | รายจ่ายเกี่ยวเนื่องกับการปฏิบัติการปฏิบัติราชการที่ไม่เข้าลักษณะรายจ่ายหมวดอื่น ๆ | เพื่อจ่ายเป็นค่าจ้างเหมาบริการ | 9964012332010001 | 150,000.00 | 0.00 | 0.00 | 0.00 | 0.00 | 150,000.00 |
| งานป้องกันภัยฝ่ายพลเรือนและระงับอัคคีภัย | ค่าใช้จ่าย | รายจ่ายเกี่ยวเนื่องกับการปฏิบัติการปฏิบัติราชการที่ไม่เข้าลักษณะรายจ่ายหมวดอื่น ๆ | ค่าใช้จ่ายในโครงการจัดตั้งอาสาป้องกันภัยพลเรือนในเขตตำบล | 9964012332030001 | 170,000.00 | 0.00 | 0.00 | 0.00 | 101,800.00 | 68,200.00 |
| | | | รวมหมวดค่าใช้จ่าย | | 320,000.00 | 120,000.00 | 0.00 | 0.00 | 101,800.00 | 218,200.00 |
| งานป้องกันภัยฝ่ายพลเรือนและระงับอัคคีภัย | เงินอุดหนุน | เงินอุดหนุนองค์กรปกครองส่วนท้องถิ่น | เงินอุดหนุนองค์กรปกครองส่วนท้องถิ่น | 9964012361010001 | 25,000.00 | 0.00 | 0.00 | 0.00 | 25,000.00 | 0.00 |
| | | | รวมหมวดเงินอุดหนุน | | 25,000.00 | 0.00 | 0.00 | 0.00 | 25,000.00 | 0.00 |
| งานบริหารทั่วไป | เงินเดือน (ฝ่ายประจำ) | เงินเดือนพนักงาน | รวมงานป้องกันภัยฝ่ายพลเรือนและระงับอัคคีภัย | | 345,000.00 | 0.00 | 0.00 | 0.00 | 126,800.00 | 218,200.00 |
| งานบริหารทั่วไป | เงินเดือน (ฝ่ายประจำ) | เงินประจำตำแหน่ง | | 9964021122010001 | 748,920.00 | 0.00 | 150,000.00 | 0.00 | 166,800.00 | 432,120.00 |
| งานบริหารทั่วไป | เงินเดือน (ฝ่ายประจำ) | ค่าตอบแทนพนักงานจ้าง | | 9964021122030001 | 42,000.00 | 0.00 | 0.00 | 0.00 | 0.00 | 42,000.00 |
| งานบริหารทั่วไป | เงินเดือน (ฝ่ายประจำ) | เงินเพิ่มเติม | | 9964021122070001 | 214,440.00 | 150,000.00 | 0.00 | 0.00 | 148,399.35 | 216,040.65 |
| งานบริหารทั่วไป | เงินเดือน (ฝ่ายประจำ) | เงินเพิ่มเติม | | 9964021122080001 | 12,000.00 | 0.00 | 0.00 | 0.00 | 2,935.48 | 9,064.52 |
| | | | รวมหมวดเงินเดือน (ฝ่ายประจำ) | | 1,017,360.00 | 150,000.00 | 150,000.00 | 0.00 | 318,134.83 | 699,225.17 |
| งานบริหารทั่วไป | ค่าตอบแทน | ค่าตอบแทนผู้ปฏิบัติราชการอันเป็นประโยชน์แก่องค์กรปกครองส่วนท้องถิ่น | | 9964021131010001 | 20,700.00 | 0.00 | 0.00 | 0.00 | 0.00 | 20,000.00 |
| งานบริหารทั่วไป | ค่าตอบแทน | ค่าตอบแทนการปฏิบัติงานนอกเวลาราชการ | | 9964021131030001 | 10,000.00 | 0.00 | 0.00 | 0.00 | 0.00 | 10,000.00 |

| งาน | หมวดรายจ่าย | ประเภทรายจ่าย | โครงการ | รหัสงบประมาณ (เชื่อมโยงระบบ e-GP) | งบประมาณอนุมัติ (บาท) | โอนเพิ่ม (บาท) | โอนลด (บาท) | ผูกพัน (บาท) | เบิกจ่าย (บาท) | งบประมาณคงเหลือ (บาท) |
|---|-------------|------------------------------|--|--------------------------------------|--------------------------|-------------------|----------------|-----------------|-------------------|--------------------------|
| งานบริหารทั่วไป เกี่ยวกับการศึกษา | หมวดรายจ่าย | เงินช่วยเหลือการศึกษาบุตร | โครงการ | 9964021131050001 | 30,000.00 | 0.00 | 0.00 | 0.00 | 0.00 | 30,000.00 |
| งานบริหารทั่วไป เกี่ยวกับการศึกษา | หมวดรายจ่าย | เงินช่วยเหลือค่ารักษาพยาบาล | รวมหมวดค่าตอบแทน | 9964021131060001 | 5,000.00 | 0.00 | 0.00 | 0.00 | 0.00 | 5,000.00 |
| งานบริหารทั่วไป เกี่ยวกับการศึกษา | หมวดรายจ่าย | ค่าใช้สอย | ค่าจ้างเหมาบริการ ทำความสะอาดพื้นที่ ภายในบริเวณศูนย์พัฒนาเด็กเล็กองค์การ บริหารส่วนตำบลปะอาก | 9964021132010001 | 65,000.00 | 0.00 | 0.00 | 0.00 | 0.00 | 65,000.00 |
| งานบริหารทั่วไป เกี่ยวกับการศึกษา | หมวดรายจ่าย | ค่าใช้สอย | ค่าถ่ายเอกสาร ค่าเย็บหนังสือ หรือเข้าปก หนังสือ ค่าเช่าทรัพย์สิน (ยกเว้นค้างที่บ้าน) ค่าโฆษณาและเผยแพร่ข่าวทาง | 9964021132010002 | 10,000.00 | 0.00 | 0.00 | 0.00 | 0.00 | 10,000.00 |
| งานบริหารทั่วไป เกี่ยวกับการศึกษา | หมวดรายจ่าย | ค่าใช้สอย | ค่าใช้จ่ายในการเดินทางไปราชการใน ราชอาณาจักรและนอกราชอาณาจักร | 9964021132030001 | 40,000.00 | 0.00 | 0.00 | 0.00 | 0.00 | 40,000.00 |
| งานบริหารทั่วไป เกี่ยวกับการศึกษา | หมวดรายจ่าย | ค่าใช้สอย | ค่าบำรุงรักษาและซ่อมแซม | 9964021132040001 | 20,000.00 | 0.00 | 0.00 | 0.00 | 0.00 | 20,000.00 |
| งานบริหารทั่วไป เกี่ยวกับการศึกษา | หมวดรายจ่าย | วัสดุสำนักงาน | รวมหมวดค่าใช้สอย | 9964021133010001 | 120,000.00 | 0.00 | 0.00 | 5,000.00 | 5,000.00 | 110,000.00 |
| งานบริหารทั่วไป เกี่ยวกับการศึกษา | หมวดรายจ่าย | วัสดุวิทยุศาสตร์หรือการแพทย์ | | 9964021133090001 | 30,000.00 | 0.00 | 0.00 | 0.00 | 0.00 | 30,000.00 |
| งานบริหารทั่วไป เกี่ยวกับการศึกษา | หมวดรายจ่าย | วัสดุคอมพิวเตอร์ | | 9964021133140001 | 40,000.00 | 0.00 | 0.00 | 0.00 | 15,900.00 | 23,100.00 |
| งานระดับก่อนวัย เรียนและ ประถมศึกษา | หมวดรายจ่าย | เงินเดือน (ฝ่ายประจำ) | รวมหมวดค่าวัสดุ | | 90,000.00 | 0.00 | 0.00 | 0.00 | 16,900.00 | 73,100.00 |
| งานระดับก่อนวัย เรียนและ ประถมศึกษา | หมวดรายจ่าย | เงินเดือน (ฝ่ายประจำ) | รวมงานบริหารทั่วไปเกี่ยวกับการศึกษา | 9964021222010001 | 1,292,360.00 | 150,000.00 | 150,000.00 | 5,000.00 | 340,034.83 | 947,325.17 |
| งานระดับก่อนวัย เรียนและ ประถมศึกษา | หมวดรายจ่าย | ค่าใช้สอย | ค่าใช้จ่ายในเรื่องเกี่ยวกับการปฏิบัติราชการที่ไม่เข้า ลักษณะรายจ่ายหมวดอื่น ๆ | | 586,676.00 | 0.00 | 0.00 | 0.00 | 294,600.00 | 292,076.00 |
| งานระดับก่อนวัย เรียนและ ประถมศึกษา | หมวดรายจ่าย | ค่าใช้สอย | รวมหมวดเงินเดือน (ฝ่ายประจำ) | | 586,676.00 | 0.00 | 0.00 | 0.00 | 294,600.00 | 292,076.00 |
| งานระดับก่อนวัย เรียนและ ประถมศึกษา | หมวดรายจ่าย | ค่าใช้สอย | ค่าใช้จ่ายในเรื่องเกี่ยวกับการปฏิบัติราชการที่ไม่เข้า ลักษณะรายจ่ายหมวดอื่น ๆ | 9964021232030005 | 141,500.00 | 0.00 | 0.00 | 0.00 | 45,000.00 | 96,500.00 |
| งานระดับก่อนวัย เรียนและ ประถมศึกษา | หมวดรายจ่าย | ค่าใช้สอย | ค่าใช้จ่ายในเรื่องเกี่ยวกับการปฏิบัติราชการที่ไม่เข้า ลักษณะรายจ่ายหมวดอื่น ๆ | 9964021232030003 | 40,000.00 | 0.00 | 0.00 | 0.00 | 8,580.00 | 31,420.00 |

| งาน | หมวดรายจ่าย | ประเภทรายจ่าย | โครงการ | รหัสงบประมาณ (เชื่อมโยงระบบ e-GP) | งบประมาณอนุมัติ (บาท) | โอนเพิ่ม (บาท) | โอนลด (บาท) | ผูกพัน (บาท) | เบิกจ่าย (บาท) | งบประมาณคงเหลือ (บาท) |
|---------------------------------------|-------------|--|---|-----------------------------------|-----------------------|----------------|-------------|--------------|----------------|-----------------------|
| งานระดับก่อนวัยเรียนและประถมศึกษา | ค่าใช้จ่าย | รายจ่ายเกี่ยวเนื่องกับการปฏิบัติราชการที่ไม่เข้าลักษณะรายจ่ายหมวดอื่นๆ | ค่าใช้จ่ายในโครงการแข่งขันกีฬาสถาบันพัฒนาเด็กเล็กอยุธยา | 9964021232030002 | 30,000.00 | 0.00 | 0.00 | 0.00 | 0.00 | 30,000.00 |
| งานระดับก่อนวัยเรียนและประถมศึกษา | ค่าใช้จ่าย | รายจ่ายเกี่ยวเนื่องกับการปฏิบัติราชการที่ไม่เข้าลักษณะรายจ่ายหมวดอื่นๆ | ค่าใช้จ่ายในโครงการสอนศีลธรรมในชุมชนพัฒนาเด็กเล็กอยุธยา | 9964021232030001 | 5,000.00 | 0.00 | 0.00 | 0.00 | 0.00 | 5,000.00 |
| งานระดับก่อนวัยเรียนและประถมศึกษา | ค่าใช้จ่าย | รายจ่ายเกี่ยวเนื่องกับการปฏิบัติราชการที่ไม่เข้าลักษณะรายจ่ายหมวดอื่นๆ | โครงการสนับสนุนค่าใช้จ่ายการสนับสนุนสถานศึกษา (ค่าอาหารกลางวัน) | 9964021232030004 | 245,000.00 | 0.00 | 0.00 | 0.00 | 148,000.00 | 97,000.00 |
| งานระดับก่อนวัยเรียนและประถมศึกษา | ค่าวัสดุ | วัสดุสำนักงาน | รวมหมวดค่าใช้สอย | | 461,500.00 | 0.00 | 0.00 | 0.00 | 201,580.00 | 259,920.00 |
| งานระดับก่อนวัยเรียนและประถมศึกษา | ค่าวัสดุ | วัสดุงานบ้านงานครัว | | 9964021233010001 | 20,000.00 | 0.00 | 0.00 | 0.00 | 0.00 | 20,000.00 |
| งานระดับก่อนวัยเรียนและประถมศึกษา | ค่าวัสดุ | ค่าอาหารเสริม (นม) | | 9964021233030001 | 30,000.00 | 0.00 | 0.00 | 0.00 | 0.00 | 30,000.00 |
| งานระดับก่อนวัยเรียนและประถมศึกษา | เงินอุดหนุน | เงินอุดหนุนส่วนราชการ | รวมหมวดค่าวัสดุ | | 1,910,300.00 | 0.00 | 0.00 | 0.00 | 383,803.56 | 1,416,012.88 |
| งานระดับก่อนวัยเรียนและประถมศึกษา | เงินอุดหนุน | เงินอุดหนุน ให้แก่โรงเรียนบ้านเขาไคร้ | โรงเรียนบ้านเขาไคร้ และโรงเรียนบ้านหนองสร้างหมากแข้ง เป็นค่าโครงการอาหารกลางวัน สำหรับเด็ก อนุบาล และเด็ก 1.1 - 1.6 | 9964021261020001 | 1,380,000.00 | 0.00 | 0.00 | 60,483.56 | 612,480.00 | 767,520.00 |
| งานศึกษาไม่กำหนดระดับ | ค่าใช้จ่าย | รายจ่ายเกี่ยวเนื่องกับการปฏิบัติราชการที่ไม่เข้าลักษณะรายจ่ายหมวดอื่นๆ | รวมงานระดับก่อนวัยเรียนและประถมศึกษา | | 1,380,000.00 | 0.00 | 0.00 | 0.00 | 612,480.00 | 767,520.00 |
| งานศึกษาไม่กำหนดระดับ | ค่าใช้จ่าย | รายจ่ายเกี่ยวเนื่องกับการปฏิบัติราชการที่ไม่เข้าลักษณะรายจ่ายหมวดอื่นๆ | ค่าใช้สอยโครงการเข้าค่ายทงวิชาการ | 9964021432030001 | 4,338,476.00 | 0.00 | 0.00 | 60,483.56 | 1,492,463.56 | 2,785,528.88 |
| งานศึกษาไม่กำหนดระดับ | ค่าใช้จ่าย | รายจ่ายเกี่ยวเนื่องกับการปฏิบัติราชการที่ไม่เข้าลักษณะรายจ่ายหมวดอื่นๆ | ค่าใช้สอยโครงการดำเนินงานโครงการเข้าค่ายเด็กและครอบครัว/ทัศนศึกษารัด | 9964021432030002 | 35,000.00 | 0.00 | 0.00 | 0.00 | 0.00 | 35,000.00 |
| งานบริการสาธารณสุขและงานสาธารณสุขอื่น | ค่าใช้จ่าย | รายจ่ายเกี่ยวเนื่องกับการปฏิบัติราชการที่ไม่เข้าลักษณะรายจ่ายหมวดอื่นๆ | รวมหมวดค่าใช้สอย | | 65,000.00 | 0.00 | 0.00 | 0.00 | 0.00 | 65,000.00 |
| งานบริการสาธารณสุขและงานสาธารณสุขอื่น | ค่าใช้จ่าย | รายจ่ายเกี่ยวเนื่องกับการปฏิบัติราชการที่ไม่เข้าลักษณะรายจ่ายหมวดอื่นๆ | รวมงานศึกษาไม่กำหนดระดับ | | 65,000.00 | 0.00 | 0.00 | 0.00 | 0.00 | 65,000.00 |
| งานบริการสาธารณสุขและงานสาธารณสุขอื่น | ค่าใช้จ่าย | รายจ่ายเกี่ยวเนื่องกับการปฏิบัติราชการที่ไม่เข้าลักษณะรายจ่ายหมวดอื่นๆ | โครงการป้องกันควบคุมโรคไข้เลือดออก | 9964022320300004 | 60,000.00 | 0.00 | 0.00 | 0.00 | 0.00 | 60,000.00 |

| งาน | หมวดรายจ่าย | ประเภทรายจ่าย | โครงการ | รหัสงบประมาณ (เชื่อมโยงระบบ e-GP) | งบประมาณอนุมัติ (บาท) | โอนเพิ่ม (บาท) | โอนลด (บาท) | ผูกพัน (บาท) | เบิกจ่าย (บาท) | งบประมาณคงเหลือ (บาท) |
|-------------------|-------------|--|--|-----------------------------------|-----------------------|----------------|-------------|--------------|----------------|-----------------------|
| งานบริการ | ค่าใช้จ่าย | รายจ่ายเกี่ยวเนื่องกับการปฏิบัติราชการที่ไม่เข้าลักษณะรายจ่ายหมวดอื่นๆ | โครงการป้องกันแก้ไขภัยพิบัติโรคเอดส์ในชุมชน | 9964022332030001 | 25,000.00 | 0.00 | 0.00 | 0.00 | 0.00 | 25,000.00 |
| งานบริการ | ค่าใช้จ่าย | รายจ่ายเกี่ยวเนื่องกับการปฏิบัติราชการที่ไม่เข้าลักษณะรายจ่ายหมวดอื่นๆ | โครงการป้องกันและควบคุมโรคพิษสุรพิษไข้บ้า | 9964022332030003 | 35,000.00 | 0.00 | 0.00 | 0.00 | 0.00 | 35,000.00 |
| งานบริการ | ค่าใช้สอย | รายจ่ายเกี่ยวเนื่องกับการปฏิบัติราชการที่ไม่เข้าลักษณะรายจ่ายหมวดอื่นๆ | โครงการส่งเสริมการดำเนินงานและบริหารจัดการระบบการแพทย์ฉุกเฉินขององค์กรปกครองส่วนท้องถิ่น | 9964022332030002 | 300,000.00 | 0.00 | -262,000.00 | 0.00 | 0.00 | 38,000.00 |
| งานบริการ | ค่าใช้สอย | รายจ่ายเกี่ยวเนื่องกับการปฏิบัติราชการที่ไม่เข้าลักษณะรายจ่ายหมวดอื่นๆ | โครงการส่งเสริมกิจกรรมอาสาสมัครปศุสัตว์ประจำหมู่บ้าน | 9964022332030005 | 15,000.00 | 0.00 | 0.00 | 0.00 | 9,709.00 | 5,291.00 |
| งานบริการ | ค่าวัสดุ | วัสดุเชื้อเพลิงและหล่อลื่น | รวมหมวดค่าใช้สอย | 9964022333080001 | 435,000.00 | 0.00 | 262,000.00 | 0.00 | 9,709.00 | 163,291.00 |
| งานบริการ | ค่าวัสดุ | วัสดุวิทยาศาสตร์หรือการแพทย์ | รวมหมวดค่าใช้สอย | 9964022333090001 | 0.00 | 10,000.00 | 0.00 | 0.00 | 0.00 | 10,000.00 |
| งานบริการ | เงินอุดหนุน | เงินอุดหนุนอื่น | โครงการพระราชดำริด้านสาธารณสุข | 9964022361030001 | 160,000.00 | 0.00 | 0.00 | 0.00 | 9,238.00 | 160,000.00 |
| งานบริการ | เงินอุดหนุน | เงินอุดหนุนอื่น | รวมหมวดเงินอุดหนุน | - | 160,000.00 | 0.00 | 0.00 | 0.00 | 0.00 | 160,000.00 |
| งานสวัสดิการสังคม | ค่าใช้สอย | รายจ่ายเกี่ยวเนื่องกับการปฏิบัติราชการที่ไม่เข้าลักษณะรายจ่ายหมวดอื่นๆ | รวมงานบริการสาธารณสุขและงานสาธารณสุขอื่น | 996402232030001 | 595,000.00 | 66,000.00 | 262,000.00 | 0.00 | 18,947.00 | 380,053.00 |
| งานสวัสดิการสังคม | ค่าใช้สอย | รายจ่ายเกี่ยวเนื่องกับการปฏิบัติราชการที่ไม่เข้าลักษณะรายจ่ายหมวดอื่นๆ | โครงการพัฒนาสตรี และครอบครัว | 996402232030001 | 10,000.00 | 0.00 | 0.00 | 0.00 | 0.00 | 10,000.00 |
| งานบริการทั่วไป | เงินเดือน | เงินเดือนพนักงาน | รวมงานสวัสดิการสังคมและสังคมสงเคราะห์ | 9964024122010001 | 1,061,400.00 | 0.00 | 0.00 | 0.00 | 367,980.00 | 693,420.00 |
| งานบริการทั่วไป | เงินเดือน | เงินเดือนประจำ | เงินเดือนประจำตำแหน่ง | 9964024122030001 | 42,000.00 | 0.00 | 0.00 | 0.00 | 21,000.00 | 21,000.00 |
| งานบริการทั่วไป | เงินเดือน | เงินเดือนประจำ | เงินเดือนประจำตำแหน่ง | | | | | | | |

| งาน | หมวดรายจ่าย | ประเภทรายจ่าย | โครงการ | รหัสงบประมาณ (เชื่อมโยงระบบ e-GP) | งบประมาณอนุมัติ (บาท) | โอนเพิ่ม (บาท) | โอนลด (บาท) | ผูกพัน (บาท) | เบิกจ่าย (บาท) | งบประมาณคงเหลือ (บาท) |
|---|-----------------------|---|---|--------------------------------------|--------------------------|-------------------|----------------|-----------------|-------------------|--------------------------|
| งานบริหารทั่วไป เกี่ยวกับคณะและ ชุมชน | เงินเดือน (ฝ่ายประจำ) | ค่าตอบแทนพนักงานจ้าง | | 9964024122070001 | 570,000.00 | 0.00 | 0.00 | 0.00 | 199,763.82 | 370,236.18 |
| งานบริหารทั่วไป เกี่ยวกับคณะและ ชุมชน | เงินเดือน (ฝ่ายประจำ) | เงินเพิ่มต่าง ๆของพนักงานจ้าง | | 9964024122080001 | 72,000.00 | 0.00 | 0.00 | 0.00 | 23,029.27 | 48,970.73 |
| งานบริหารทั่วไป เกี่ยวกับคณะและ ชุมชน | ค่าตอบแทน | ค่าตอบแทนผู้ปฏิบัติงานราชการอื่นเป็นประโยชน์แก่ องค์กรปกครองส่วนท้องถิ่น | รวมหมวดเงินเดือน (ฝ่ายประจำ) | 9964024131010001 | 1,745,400.00 | 0.00 | 0.00 | 0.00 | 611,773.09 | 1,133,626.91 |
| งานบริหารทั่วไป เกี่ยวกับคณะและ ชุมชน | ค่าตอบแทน | ค่าตอบแทนการปฏิบัติงานนอกเวลาราชการ | | 9964024131030001 | 10,000.00 | 0.00 | 0.00 | 0.00 | 0.00 | 10,000.00 |
| งานบริหารทั่วไป เกี่ยวกับคณะและ ชุมชน | ค่าตอบแทน | เงินช่วยเหลือการศึกษาบุตร | | 9964024131050001 | 40,000.00 | 0.00 | 0.00 | 0.00 | 12,500.00 | 27,500.00 |
| งานบริหารทั่วไป เกี่ยวกับคณะและ ชุมชน | ค่าตอบแทน | เงินช่วยเหลือค่ารักษาพยาบาล | | 9964024131060001 | 5,000.00 | 0.00 | 0.00 | 0.00 | 0.00 | 5,000.00 |
| งานบริหารทั่วไป เกี่ยวกับคณะและ ชุมชน | ค่าใช้สอย | รายจ่ายเพื่อได้มั่งซึ่งบริการ | รวมหมวดค่าตอบแทน รายจ่ายเพื่อได้มั่งซึ่งบริการ | 9964024132010001 | 75,000.00 | 0.00 | 0.00 | 0.00 | 12,500.00 | 62,500.00 |
| งานบริหารทั่วไป เกี่ยวกับคณะและ ชุมชน | ค่าใช้สอย | รายจ่ายเกี่ยวเนื่องกับการปฏิบัติงานราชการที่ไม่เข้า ลักษณะรายจ่ายหมวดอื่นๆ | | 9964024132030001 | 70,000.00 | 0.00 | 0.00 | 0.00 | 0.00 | 70,000.00 |
| งานบริหารทั่วไป เกี่ยวกับคณะและ ชุมชน | ค่าใช้สอย | ค่าบำรุงรักษาและซ่อมแซม | | 9964024132040001 | 20,000.00 | 0.00 | 0.00 | 0.00 | 610.00 | 19,390.00 |
| งานบริหารทั่วไป เกี่ยวกับคณะและ ชุมชน | ค่าวัสดุ | วัสดุสำนักงาน | รวมหมวดค่าใช้สอย | 9964024133010001 | 145,000.00 | 0.00 | 0.00 | 0.00 | 610.00 | 144,390.00 |
| งานบริหารทั่วไป เกี่ยวกับคณะและ ชุมชน | ค่าวัสดุ | วัสดุเชื้อเพลิงและหล่อลื่น | | 9964024133080001 | 5,000.00 | 0.00 | 0.00 | 0.00 | 951.60 | 4,068.40 |

| งาน | หมวดรายจ่าย | ประเภทรายจ่าย | โครงการ | รหัสงบประมาณ (เชื่อมระบบ e-GP) | งบประมาณอนุมัติ (บาท) | โอนเพิ่ม (บาท) | โอนลด (บาท) | ผูกพัน (บาท) | เบิกจ่าย (บาท) | งบประมาณคงเหลือ (บาท) |
|-------------------------------------|-------------|--------------------|--|--------------------------------|-----------------------|----------------|-------------|--------------|----------------|-----------------------|
| งานบริหารทั่วไปเกี่ยวกับคณะและชุมชน | หมวดรายจ่าย | วัสดุคอมพิวเตอร์ | | 9964024133140001 | 50,000.00 | 0.00 | 0.00 | 0.00 | 0.00 | 50,000.00 |
| งานให้ทุน | หมวดรายจ่าย | วัสดุพิมพ์และวิทยุ | รวมหมวดคำวิสต์ | | 75,000.00 | 0.00 | 0.00 | 0.00 | 931.60 | 74,068.40 |
| งานให้ทุน | หมวดรายจ่าย | วัสดุพิมพ์และวิทยุ | รวมงานบริหารทั่วไปเกี่ยวกับคณะและชุมชน | | 2,040,400.00 | 0.00 | 0.00 | 0.00 | 625,814.69 | 1,414,585.31 |
| งานให้ทุน | หมวดรายจ่าย | วัสดุพิมพ์และวิทยุ | รวมหมวดคำวิสต์ | 99640242252010001 | 10,000.00 | 0.00 | 0.00 | 0.00 | 0.00 | 10,000.00 |
| งานให้ทุน | หมวดรายจ่าย | วัสดุพิมพ์และวิทยุ | รวมงานให้ทุน | 996402423020001 | 10,000.00 | 0.00 | 0.00 | 0.00 | 0.00 | 10,000.00 |
| งานให้ทุน | หมวดรายจ่าย | วัสดุพิมพ์และวิทยุ | รวมงานให้ทุน | 996402423020001 | 50,000.00 | 0.00 | 0.00 | 0.00 | 0.00 | 50,000.00 |
| งานให้ทุน | หมวดรายจ่าย | วัสดุพิมพ์และวิทยุ | รวมงานให้ทุน | 9964024432010003 | 60,000.00 | 0.00 | 0.00 | 0.00 | 0.00 | 60,000.00 |
| งานให้ทุน | หมวดรายจ่าย | วัสดุพิมพ์และวิทยุ | รวมงานให้ทุน | 9964024432010002 | 30,000.00 | 0.00 | 0.00 | 0.00 | 29,500.00 | 500.00 |
| งานให้ทุน | หมวดรายจ่าย | วัสดุพิมพ์และวิทยุ | รวมงานให้ทุน | 9964024432010001 | 50,000.00 | 0.00 | 0.00 | 0.00 | 0.00 | 50,000.00 |
| งานให้ทุน | หมวดรายจ่าย | วัสดุพิมพ์และวิทยุ | รวมงานให้ทุน | 9964024432010001 | 200,000.00 | 0.00 | 0.00 | 22,500.00 | 50,100.00 | 127,400.00 |
| งานให้ทุน | หมวดรายจ่าย | วัสดุพิมพ์และวิทยุ | รวมงานให้ทุน | 9964024432030001 | 20,000.00 | 0.00 | 0.00 | 0.00 | 0.00 | 20,000.00 |
| งานให้ทุน | หมวดรายจ่าย | วัสดุพิมพ์และวิทยุ | รวมงานให้ทุน | 9964024433120001 | 300,000.00 | 0.00 | 0.00 | 22,500.00 | 79,600.00 | 197,900.00 |
| งานให้ทุน | หมวดรายจ่าย | วัสดุพิมพ์และวิทยุ | รวมงานให้ทุน | 9964024433120001 | 10,000.00 | 0.00 | 0.00 | 0.00 | 0.00 | 10,000.00 |
| งานให้ทุน | หมวดรายจ่าย | วัสดุพิมพ์และวิทยุ | รวมงานให้ทุน | 9964024433120001 | 10,000.00 | 0.00 | 0.00 | 0.00 | 0.00 | 10,000.00 |
| งานให้ทุน | หมวดรายจ่าย | วัสดุพิมพ์และวิทยุ | รวมงานให้ทุน | 9964024433120001 | 310,000.00 | 0.00 | 0.00 | 22,500.00 | 79,600.00 | 207,900.00 |
| งานให้ทุน | หมวดรายจ่าย | วัสดุพิมพ์และวิทยุ | รวมงานให้ทุน | 9964024532010001 | 50,000.00 | 0.00 | 0.00 | 0.00 | 0.00 | 50,000.00 |
| งานให้ทุน | หมวดรายจ่าย | วัสดุพิมพ์และวิทยุ | รวมงานให้ทุน | 9964024532010001 | 50,000.00 | 0.00 | 0.00 | 0.00 | 0.00 | 50,000.00 |
| งานให้ทุน | หมวดรายจ่าย | วัสดุพิมพ์และวิทยุ | รวมงานให้ทุน | 9964025232010001 | 50,000.00 | 0.00 | 0.00 | 0.00 | 0.00 | 50,000.00 |
| งานให้ทุน | หมวดรายจ่าย | วัสดุพิมพ์และวิทยุ | รวมงานให้ทุน | 9964025232010001 | 50,000.00 | 0.00 | 0.00 | 17,120.00 | 12,080.00 | 20,800.00 |

| งาน | หมวดรายจ่าย | ประเภทรายจ่าย | โครงการ | รหัสงบประมาณ (เชื่อมระบบ e-GP) | งบประมาณอนุมัติ (บาท) | โอนเพิ่ม (บาท) | โอนลด (บาท) | ผูกพัน (บาท) | เบิกจ่าย (บาท) | งบประมาณคงเหลือ (บาท) |
|-------------------------|-------------|--|---|--------------------------------|-----------------------|----------------|-------------|--------------|----------------|-----------------------|
| งานส่งเสริมและสนับสนุนฯ | ค่าใช้สอย | รายจ่ายเกี่ยวเนื่องกับการปฏิบัติราชการที่ไม่เข้าลักษณะรายจ่ายหมวดอื่นๆ | ค่าใช้สอยในการสนับสนุนโครงการเฉลิมพระเกียรติฯ | 9964025232030001 | 30,000.00 | 0.00 | 0.00 | 0.00 | 0.00 | 30,000.00 |
| งานส่งเสริมและสนับสนุนฯ | ค่าใช้สอย | รายจ่ายเกี่ยวเนื่องกับการปฏิบัติราชการที่ไม่เข้าลักษณะรายจ่ายหมวดอื่นๆ | โครงการบำรุงและส่งเสริมการประกอบอาชีพ หมู่ที่ 1-8 | 9964025232030005 | 20,000.00 | 0.00 | 0.00 | 0.00 | 0.00 | 20,000.00 |
| งานส่งเสริมและสนับสนุนฯ | ค่าใช้สอย | รายจ่ายเกี่ยวเนื่องกับการปฏิบัติราชการที่ไม่เข้าลักษณะรายจ่ายหมวดอื่นๆ | โครงการประชุมหมู่บ้าน-ตำบล | 9964025232030006 | 20,000.00 | 0.00 | 0.00 | 0.00 | 2,782.00 | 17,218.00 |
| งานส่งเสริมและสนับสนุนฯ | ค่าใช้สอย | รายจ่ายเกี่ยวเนื่องกับการปฏิบัติราชการที่ไม่เข้าลักษณะรายจ่ายหมวดอื่นๆ | โครงการป้องกันและแก้ไขปัญหาน้ำท่วม | 9964025232030004 | 20,000.00 | 0.00 | 0.00 | 0.00 | 0.00 | 20,000.00 |
| งานส่งเสริมและสนับสนุนฯ | ค่าใช้สอย | รายจ่ายเกี่ยวเนื่องกับการปฏิบัติราชการที่ไม่เข้าลักษณะรายจ่ายหมวดอื่นๆ | โครงการป้องกันและแก้ไขปัญหายาเสพติด หมู่ที่ 1-8 | 9964025232030007 | 20,000.00 | 0.00 | 0.00 | 0.00 | 0.00 | 20,000.00 |
| งานส่งเสริมและสนับสนุนฯ | ค่าใช้สอย | รายจ่ายเกี่ยวเนื่องกับการปฏิบัติราชการที่ไม่เข้าลักษณะรายจ่ายหมวดอื่นๆ | โครงการส่งเสริมด้านงานตามหลักปรัชญาเศรษฐกิจพอเพียงระดับครัวเรือนระดับหมู่บ้าน ระดับองค์กรปกครองส่วนท้องถิ่น | 9964025232030010 | 50,000.00 | 0.00 | 0.00 | 0.00 | 0.00 | 50,000.00 |
| งานส่งเสริมและสนับสนุนฯ | ค่าใช้สอย | รายจ่ายเกี่ยวเนื่องกับการปฏิบัติราชการที่ไม่เข้าลักษณะรายจ่ายหมวดอื่นๆ | โครงการส่งเสริมศูนย์พัฒนาครอบครัว | 9964025232030008 | 20,000.00 | 0.00 | 0.00 | 0.00 | 0.00 | 20,000.00 |
| งานส่งเสริมและสนับสนุนฯ | ค่าใช้สอย | รายจ่ายเกี่ยวเนื่องกับการปฏิบัติราชการที่ไม่เข้าลักษณะรายจ่ายหมวดอื่นๆ | โครงการสานสายใยรักแห่งครอบครัว | 9964025232030002 | 30,000.00 | 0.00 | 0.00 | 0.00 | 7,780.00 | 22,220.00 |
| งานส่งเสริมและสนับสนุนฯ | ค่าใช้สอย | รายจ่ายเกี่ยวเนื่องกับการปฏิบัติราชการที่ไม่เข้าลักษณะรายจ่ายหมวดอื่นๆ | โครงการอนุรักษ์พันธุกรรมพืชอันเป็นเอกลักษณ์ประเทศไทย | 9964025232030003 | 30,000.00 | 0.00 | 0.00 | 0.00 | 0.00 | 30,000.00 |
| งานส่งเสริมและสนับสนุนฯ | ค่าใช้สอย | รายจ่ายเกี่ยวเนื่องกับการปฏิบัติราชการที่ไม่เข้าลักษณะรายจ่ายหมวดอื่นๆ | โครงการอาสาสมัครครูผู้สูงอายุที่บ้าน (ออส.) | 9964025232030009 | 270,000.00 | 0.00 | 0.00 | 0.00 | 74,920.00 | 195,080.00 |
| งานส่งเสริมและสนับสนุนฯ | เงินอุดหนุน | เงินอุดหนุนส่วนราชการ | รวมหมวดค่าใช้สอย | | 560,000.00 | 0.00 | 0.00 | 17,120.00 | 97,562.00 | 445,318.00 |
| งานส่งเสริมและสนับสนุนฯ | เงินอุดหนุน | เงินอุดหนุนส่วนราชการ | อุดหนุนให้แก่ศูนย์อำนวยความสะดวกผู้สูงอายุและปราบปรามยาเสพติดจังหวัดอุบลราชธานี | 9964025261020001 | 20,000.00 | 0.00 | 0.00 | 0.00 | 0.00 | 20,000.00 |
| | | | รวมหมวดเงินอุดหนุน | | 20,000.00 | 0.00 | 0.00 | 0.00 | 0.00 | 20,000.00 |
| | | | รวมงานส่งเสริมและสนับสนุนฯ | | 580,000.00 | 0.00 | 0.00 | 17,120.00 | 97,562.00 | 465,318.00 |

| งาน | หมวดรายจ่าย | ประเภทรายจ่าย | โครงการ | รหัสงบประมาณ (เชื่อมระบบ e-GP) | งบประมาณอนุมัติ (บาท) | โอนเพิ่ม (บาท) | โอนลด (บาท) | ผูกพัน (บาท) | เบิกจ่าย (บาท) | งบประมาณคงเหลือ (บาท) |
|--|-------------|--|---|--------------------------------|-----------------------|----------------|-------------|--------------|-----------------|-----------------------|
| งานกีฬาและนันทนาการ | ค่าใช้สอย | รายจ่ายเกี่ยวเนื่องกับการปฏิบัติราชการที่ไม่เข้าลักษณะรายจ่ายหมวดอื่นๆ | โครงการแข่งขันกีฬาด้านยานสกีติด | 996402632030001 | 20,000.00 | 0.00 | 0.00 | 0.00 | 0.00 | 20,000.00 |
| | | | รวมหมวดค่าใช้สอย | | 20,000.00 | 0.00 | 0.00 | 0.00 | 0.00 | 20,000.00 |
| งานศาสนา | ค่าใช้สอย | รายจ่ายเกี่ยวเนื่องกับการปฏิบัติราชการที่ไม่เข้าลักษณะรายจ่ายหมวดอื่นๆ | โครงการจัดกิจกรรมวันสำคัญทางพระพุทธศาสนา | 9964026332030007 | 20,000.00 | 0.00 | 0.00 | 0.00 | 0.00 | 20,000.00 |
| งานศาสนา | ค่าใช้สอย | รายจ่ายเกี่ยวเนื่องกับการปฏิบัติราชการที่ไม่เข้าลักษณะรายจ่ายหมวดอื่นๆ | โครงการจัดงานแข่งเรือพายเด็กเทศบาลวังออกพรรษา | 9964026332030002 | 50,000.00 | 0.00 | 0.00 | 0.00 | 0.00 | 50,000.00 |
| งานศาสนา | ค่าใช้สอย | รายจ่ายเกี่ยวเนื่องกับการปฏิบัติราชการที่ไม่เข้าลักษณะรายจ่ายหมวดอื่นๆ | โครงการจัดงานบุญประเพณีบั้งไฟ | 9964026332030006 | 300,000.00 | 0.00 | 0.00 | 0.00 | 0.00 | 300,000.00 |
| งานศาสนา | ค่าใช้สอย | รายจ่ายเกี่ยวเนื่องกับการปฏิบัติราชการที่ไม่เข้าลักษณะรายจ่ายหมวดอื่นๆ | โครงการจัดงานประเพณีบุญมหาชาติ | 9964026332030004 | 30,000.00 | 0.00 | 0.00 | 0.00 | 0.00 | 30,000.00 |
| งานศาสนา | ค่าใช้สอย | รายจ่ายเกี่ยวเนื่องกับการปฏิบัติราชการที่ไม่เข้าลักษณะรายจ่ายหมวดอื่นๆ | โครงการจัดงานประเพณีลอยกระทง | 9964026332030001 | 20,000.00 | 0.00 | 0.00 | 0.00 | 8,000.00 | 12,000.00 |
| งานศาสนา | ค่าใช้สอย | รายจ่ายเกี่ยวเนื่องกับการปฏิบัติราชการที่ไม่เข้าลักษณะรายจ่ายหมวดอื่นๆ | โครงการจัดงานประเพณีสงกรานต์และรดน้ำขอพรผู้สูงอายุ | 9964026332030005 | 30,000.00 | 0.00 | 0.00 | 0.00 | 0.00 | 30,000.00 |
| งานศาสนา | ค่าใช้สอย | รายจ่ายเกี่ยวเนื่องกับการปฏิบัติราชการที่ไม่เข้าลักษณะรายจ่ายหมวดอื่นๆ | โครงการทำบุญตักบาตรวันขึ้นปีใหม่ | 9964026332030003 | 10,000.00 | 0.00 | 0.00 | 0.00 | 0.00 | 10,000.00 |
| งานศาสนา | ค่าใช้สอย | รายจ่ายเกี่ยวเนื่องกับการปฏิบัติราชการที่ไม่เข้าลักษณะรายจ่ายหมวดอื่นๆ | โครงการบวชชีพราหมณ์ | 9964026332030010 | 10,000.00 | 0.00 | 0.00 | 0.00 | 0.00 | 10,000.00 |
| งานศาสนา | ค่าใช้สอย | รายจ่ายเกี่ยวเนื่องกับการปฏิบัติราชการที่ไม่เข้าลักษณะรายจ่ายหมวดอื่นๆ | โครงการพัฒนาระบบสายใยชุมชนและการขับเคลื่อนภูมิทัศน์วัฒนธรรมท้องถิ่น | 9964026332030008 | 20,000.00 | 0.00 | 0.00 | 0.00 | 0.00 | 20,000.00 |
| งานศาสนา | ค่าใช้สอย | รายจ่ายเกี่ยวเนื่องกับการปฏิบัติราชการที่ไม่เข้าลักษณะรายจ่ายหมวดอื่นๆ | โครงการอุปสมบทบรรพชิตพระภิกษุสามเณรภาคอุตรดิตถ์ | 9964026332030009 | 10,000.00 | 0.00 | 0.00 | 0.00 | 0.00 | 10,000.00 |
| | | | รวมหมวดค่าใช้สอย | | 505,000.00 | 0.00 | 0.00 | 0.00 | 8,000.00 | 497,000.00 |
| งานวิชาการวางแผนและส่งเสริมการท่องเที่ยว | ค่าใช้สอย | รายจ่ายเกี่ยวเนื่องกับการปฏิบัติราชการที่ไม่เข้าลักษณะรายจ่ายหมวดอื่นๆ | โครงการเมืองสะอาด (5 is Cleaning Day) | 9964026432030001 | 20,000.00 | 0.00 | 0.00 | 0.00 | 0.00 | 20,000.00 |
| งานวิชาการวางแผนและส่งเสริมการท่องเที่ยว | ค่าใช้สอย | รายจ่ายเกี่ยวเนื่องกับการปฏิบัติราชการที่ไม่เข้าลักษณะรายจ่ายหมวดอื่นๆ | โครงการส่งเสริมการท่องเที่ยวในตำบล | 9964026432030002 | 20,000.00 | 0.00 | 0.00 | 0.00 | 0.00 | 20,000.00 |
| | | | รวมหมวดค่าใช้สอย | | 40,000.00 | 0.00 | 0.00 | 0.00 | 0.00 | 40,000.00 |
| | | | รวมงานวิชาการวางแผนและส่งเสริมการท่องเที่ยว | | 40,000.00 | 0.00 | 0.00 | 0.00 | 0.00 | 40,000.00 |

| งาน | หมวดรายจ่าย | ประเภทรายจ่าย | โครงการ | รหัสงบประมาณ (เชื่อมระบบ e-GP) | งบประมาณอนุมัติ (บาท) | โอนเพิ่ม (บาท) | โอนลด (บาท) | ผูกพัน (บาท) | เบิกจ่าย (บาท) | งบประมาณคงเหลือ (บาท) |
|-------------|--------------------------|--|---|--------------------------------|-----------------------|----------------|-------------|--------------|------------------|-----------------------|
| งานก่อสร้าง | ค่าใช้สอย | รายจ่ายเพื่อให้ได้มาซึ่งบริการ | ค่าจ้างเหมาในการซ่อมแซมถนน | 9964031232010002 | 100,000.00 | 0.00 | 0.00 | 0.00 | 0.00 | 100,000.00 |
| งานก่อสร้าง | ค่าใช้สอย | รายจ่ายเพื่อให้ได้มาซึ่งบริการ | ค่าจ้างเหมาบริการตัดต้นไม้และหญ้าใกล้ทางภายในตำบลบ่อ | 9964031232010001 | 20,000.00 | 0.00 | 0.00 | 0.00 | 0.00 | 20,000.00 |
| งานก่อสร้าง | วัสดุก่อสร้าง | | รวมหมวดค่าใช้สอย | | 120,000.00 | 0.00 | 0.00 | 0.00 | 0.00 | 120,000.00 |
| งานก่อสร้าง | ค่าที่ดิน | ค่าก่อสร้างสิ่งสาธารณูปโภค | รวมหมวดค่าใช้สอย | | 50,000.00 | 0.00 | 0.00 | 0.00 | 18,000.00 | 32,000.00 |
| งานก่อสร้าง | ค่าที่ดินและสิ่งก่อสร้าง | ค่าก่อสร้างสิ่งสาธารณูปโภค | ก่อสร้างถนน คลส.จากบ้านนายสมศรีรัง तकโคโค่น หมู่ 1 | 9964031242110001 | 439,000.00 | 0.00 | 0.00 | 0.00 | 0.00 | 439,000.00 |
| งานก่อสร้าง | ค่าที่ดินและสิ่งก่อสร้าง | ค่าก่อสร้างสิ่งสาธารณูปโภค | โครงการก่อสร้างถนน คลส. จากแยกที่ 1 นายห้วย สุดชาติตั้งที่นางมุกดา พิมพ์มี หมู่ที่ 4 | 9964031242110002 | 496,000.00 | 0.00 | 0.00 | 0.00 | 0.00 | 496,000.00 |
| งานก่อสร้าง | ค่าที่ดินและสิ่งก่อสร้าง | ค่าก่อสร้างสิ่งสาธารณูปโภค | โครงการก่อสร้างถนน คลส. จากสามแยก บ้านนายประทีป สุดตั้งบ้านนายโสภา ศรีประสาน หมู่ที่ 8 | 9964031242110006 | 491,000.00 | 0.00 | 0.00 | 0.00 | 0.00 | 491,000.00 |
| งานก่อสร้าง | ค่าที่ดินและสิ่งก่อสร้าง | ค่าก่อสร้างสิ่งสาธารณูปโภค | โครงการก่อสร้างถนน คลส.จากบริเวณสี่แยกหน้าบ้านนางสมหมาย สารชะดัง บริเวณสามแยกที่นางขวัญใจเสียร ทรัพย์ระ หมู่ที่ 6 | 9964031242110004 | 327,000.00 | 0.00 | 0.00 | 0.00 | 0.00 | 327,000.00 |
| งานก่อสร้าง | ค่าที่ดินและสิ่งก่อสร้าง | ค่าก่อสร้างสิ่งสาธารณูปโภค | โครงการก่อสร้างถนน คลส.รอบหนองบัวใหญ่ หมู่ที่ 5 | 9964031242110003 | 370,000.00 | 0.00 | 0.00 | 0.00 | 0.00 | 370,000.00 |
| งานก่อสร้าง | ค่าที่ดินและสิ่งก่อสร้าง | ค่าก่อสร้างสิ่งสาธารณูปโภค | โครงการก่อสร้างถนน คลส.จากบ้านนายหัวประสมทองตั้งที่นางนางทองใบ ประเสริฐ หมู่ที่ 7 | 9964031242110005 | 137,000.00 | 0.00 | 0.00 | 0.00 | 0.00 | 137,000.00 |
| งานก่อสร้าง | ค่าที่ดินและสิ่งก่อสร้าง | ค่าก่อสร้างสิ่งสาธารณูปโภค | รวมหมวดค่าที่ดินและสิ่งก่อสร้าง | | 2,260,000.00 | 0.00 | 0.00 | 0.00 | 0.00 | 2,260,000.00 |
| งานก่อสร้าง | ค่าที่ดินและสิ่งก่อสร้าง | ค่าก่อสร้างสิ่งสาธารณูปโภค | รวมงานก่อสร้างพื้นฐาน | | 2,430,000.00 | 0.00 | 0.00 | 0.00 | 18,000.00 | 2,412,000.00 |
| งานก่อสร้าง | ค่าใช้สอย | รายจ่ายเกี่ยวกับการบริหารการที่ไม่เข้าลักษณะรายจ่ายหมวดอื่นๆ | รวมหมวดค่าสาธารณูปโภค | | 300,000.00 | 0.00 | 0.00 | 0.00 | 41,238.37 | 258,761.63 |
| งานก่อสร้าง | ค่าใช้สอย | รายจ่ายเกี่ยวกับการบริหารการที่ไม่เข้าลักษณะรายจ่ายหมวดอื่นๆ | รวมงานส่งเสริมการเกษตร | | 300,000.00 | 0.00 | 0.00 | 0.00 | 41,238.37 | 258,761.63 |
| งานก่อสร้าง | ค่าใช้สอย | ค่าบำรุงรักษาและซ่อมแซม | โครงการรักษาน้ำ รักษาป่า รักษาแผ่นดิน | 9964032232030001 | 30,000.00 | 0.00 | 0.00 | 0.00 | 0.00 | 30,000.00 |
| งานก่อสร้าง | ค่าใช้สอย | | ค่าบำรุงรักษาและซ่อมแซม | 9964032232040001 | 20,000.00 | 0.00 | 0.00 | 0.00 | 0.00 | 20,000.00 |
| งานก่อสร้าง | ค่าใช้สอย | | รวมหมวดค่าใช้สอย | | 50,000.00 | 0.00 | 0.00 | 0.00 | 0.00 | 50,000.00 |
| งานก่อสร้าง | ค่าใช้สอย | | รวมงานอนุรักษ์แหล่งน้ำและป่าไม้ | | 50,000.00 | 0.00 | 0.00 | 0.00 | 0.00 | 50,000.00 |

| งาน | หมวดรายจ่าย | ประเภทรายจ่าย | โครงการ | รหัสงบประมาณ (เชื่อมระบบ e-GP) | งบประมาณอนุมัติ (บาท) | โอนเพิ่ม (บาท) | โอนลด (บาท) | ผูกพัน (บาท) | เบิกจ่าย (บาท) | งบประมาณคงเหลือ (บาท) |
|-----------------|----------------|---|------------------------------------|-----------------------------------|--------------------------|-------------------|----------------|-----------------|-------------------|--------------------------|
| งานกิจกรรมประจำ | ค่าตอบแทน | ค่าตอบแทนผู้ปฏิบัติราชการอันเป็นประโยชน์แก่องค์กรปกครองส่วนท้องถิ่น | โครงการ | 9964033231010001 | 10,000.00 | 0.00 | 0.00 | 0.00 | 0.00 | 10,000.00 |
| | | | รวมหมวดค่าตอบแทน | | 10,000.00 | 0.00 | 0.00 | 0.00 | 0.00 | 10,000.00 |
| งานกิจกรรมประจำ | ค่าใช้จ่าย | ค่าบำรุงรักษาและซ่อมแซม | โครงการ | 9964033232040001 | 30,000.00 | 0.00 | 0.00 | 0.00 | 0.00 | 30,000.00 |
| | | | รวมหมวดค่าใช้สอย | | 30,000.00 | 0.00 | 0.00 | 0.00 | 0.00 | 30,000.00 |
| งานกิจกรรมประจำ | วัสดุ | วัสดุอื่น | โครงการ | 9964033232000001 | 50,000.00 | 0.00 | 0.00 | 0.00 | 0.00 | 50,000.00 |
| | | | รวมหมวดค่าวัสดุ | | 50,000.00 | 0.00 | 0.00 | 0.00 | 0.00 | 50,000.00 |
| งานกิจกรรมประจำ | ค่าสาธารณูปโภค | ค่าไฟฟ้า | โครงการ | 9964033234010001 | 300,000.00 | 0.00 | 0.00 | 0.00 | 191,431.98 | 108,568.02 |
| | | | รวมหมวดค่าสาธารณูปโภค | | 300,000.00 | 0.00 | 0.00 | 0.00 | 191,431.98 | 108,568.02 |
| | | | รวมงานกิจกรรมประจำ | | 390,000.00 | 0.00 | 0.00 | 0.00 | 191,431.98 | 198,568.02 |
| งบกลาง | งบกลาง | เงินสมทบกองทุนประกันสังคม | | 9964041111100001 | 100,000.00 | 0.00 | 0.00 | 0.00 | 15,677.00 | 84,323.00 |
| งบกลาง | งบกลาง | เงินสมทบกองทุนเงินทดแทน | | 9964041111110001 | 5,000.00 | 0.00 | 0.00 | 0.00 | 1,880.00 | 3,120.00 |
| งบกลาง | งบกลาง | เบี้ยยังชีพผู้สูงอายุ | | 9964041111160001 | 8,784,400.00 | 0.00 | 0.00 | 0.00 | 3,930,300.00 | 4,854,100.00 |
| งบกลาง | งบกลาง | เบี้ยยังชีพคนพิการ | | 9964041111170001 | 2,500,000.00 | 0.00 | 0.00 | 0.00 | 1,060,600.00 | 1,319,400.00 |
| งบกลาง | งบกลาง | เบี้ยยังชีพผู้ป่วยเอดส์ | | 9964041111180001 | 204,000.00 | 0.00 | 0.00 | 0.00 | 84,000.00 | 120,000.00 |
| งบกลาง | งบกลาง | สำรองจ่าย | | 9964041111190001 | 434,637.00 | 0.00 | 0.00 | 0.00 | 5,520.00 | 246,097.00 |
| งบกลาง | งบกลาง | รายจ่ายตามข้อผูกพัน | เงินสมทบกองทุนบ้านหรือบ้านผู้พิการ | 9964041111200002 | 183,020.00 | 183,020.00 | 0.00 | 0.00 | 366,040.00 | 0.00 |
| งบกลาง | งบกลาง | รายจ่ายตามข้อผูกพัน | เงินสมทบกองทุนหลักประกันสุขภาพ | 9964041111200001 | 90,000.00 | 0.00 | 0.00 | 0.00 | 0.00 | 90,000.00 |
| | | | รวมหมวดงบกลาง | | 12,301,057.00 | 183,020.00 | 0.00 | 0.00 | 5,464,017.00 | 6,717,040.00 |
| | | | รวมงบกลาง | | 12,301,057.00 | 183,020.00 | 0.00 | 0.00 | 5,464,017.00 | 6,717,040.00 |
| | | | รวมทั้งหมด | | 35,039,773.00 | 1,215,020.00 | 0.00 | 109,303.56 | 12,162,987.97 | 22,767,481.47 |

